

CONSULTING

## PJ19 : Plan des abords

Déchèterie de Grands Prés à Nevers



## Sommaire du dossier de demande d'enregistrement ICPE

Chaque dossier de demande d'enregistrement est organisé en pièces à joindre selon la nature et la situation du projet. L'intitulé des pièces constituant le présent dossier fait référence au CERFA n° 15679\*04.

PJ N°1 : Description du projet

PJ N°2 : Recollements aux arrêtés ministériels relatifs aux installations relevant du régime de l'enregistrement

PJ N°4 : Compatibilité aux documents d'urbanisme

PJ N°5 : Parcelle du projet

PJ N°6 : Fichier de géolocalisation

PJ N°8 : Document d'incidence

PJ N°9 : Annexes du document d'incidence

PJ N°11 : Capacités techniques et financières

PJ N°12 : Usages futurs

PJ N°13 : Justificatif de dépôt de la demande de permis de construire

PJ N°15 : Compatibilités aux plans, schémas et programmes

PJ N°18 : Plan de situation du projet

**PJ N°19 : Plan des abords**

PJ N°20 : Plan d'ensemble

PJ N°21 : Autres documents



**Légende**

- Emprise parcelle projet
- Emprise projet
- Périmètre à 100 m
- Rivière

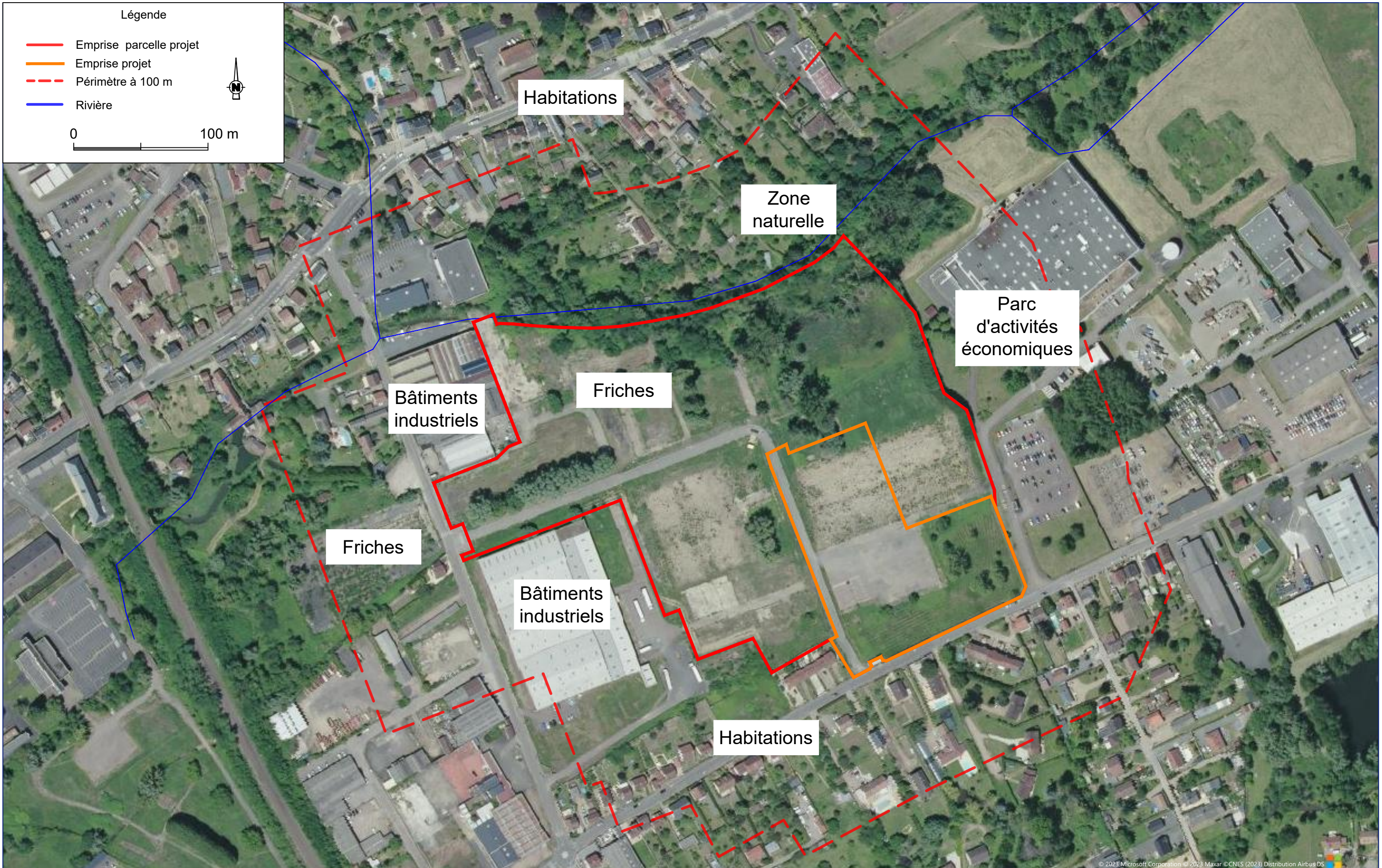

© 2023 Microsoft Corporation © 2023 Maxar © CNES (2023) Distribution Airbus DS

**NEVERS AGGLOMERATION**

**P.J.19 : Plan à l'échelle de 1/2500**

23MAT005 <small>n° projet</small>	- <small>phase</small>	- <small>lot</small>	SC <small>émetteur</small>	- <small>sous ensemble</small>	PLAN <small>type de doc.</small>	19 <small>n° plan</small>	B <small>indice</small>
--------------------------------------	---------------------------	-------------------------	-------------------------------	-----------------------------------	-------------------------------------	------------------------------	----------------------------

Maîtrise d'ouvrage 	Maîtrise d'oeuvre CONSULTING - Agence de BORDEAUX 2A, Avenue de Berliancan 33160 ST MEDARD EN JALLES Tél. 05 56 05 62 60	Dossier de demande d'enregistrement pour la création de la déchetterie de Grands Prés	B	06.04.2023	Mise à jour de l'emprise projet	A. LABACHE	A. RAMBAUD	Chef de projet : S. MARCHANDEAU	
			A	24/03/2023	EMISSION ORIGINALE	A. Labache	A. RAMBAUD	Echelle : 1/2 500 (A3)	L93
			Ind.	Date	Modification	Dessiné par	Vérfié par	Fond de plan : geoportail.gouv.fr	

P:\Projets\FR\_Appui-au-groupe\SAFEJE\_CCFIS23MAT005\_Déchet\_Nevers\_Technique\DAO\Grand plan réglementaire.dwg



# CONSULTING

**Agence Aquitaine**  
**2A avenue de Berlincan**  
**33160 Saint-Médard-en-Jalles**  
**Tel. : + 33 (0)5 56 05 62 00**  
[www.suez.com/fr/consulting-conseil-et-ingenierie](http://www.suez.com/fr/consulting-conseil-et-ingenierie)

